



ASSOCIAÇÃO DE JUDÔ CORPORE SANO

Rua: Pinheiro Machado, nº 1050

Rib. Preto – Campos Elíseos – S.P. - Brasil – CEP 14.080-550

CNPJ: 17.260.115/0001-18 - Insc. Est.: 797.736.402.110

Telefone - (016) 30232055 – Celular - 99993-3933

E-mail: cleberjudorp@gmail.com

Entidade oficial, fundada em 01 de junho de 1995

Filiada a Fed. Paulista de Judô e Conf. Brasileira de Judô

Utilidade Pública Municipal LEI Nº 13.803

Utilidade Pública Estadual LEI Nº 16.440

Certificação no Ministério da Cidadania

www.judocorporesano.com.br

RELATÓRIO DE CUMPRIMENTO DO OBJETO

Objetivo inicial:

Oferecer aulas de judô a 560 crianças e adolescentes de 08 núcleos em cidades de Ribeirão Preto/SP, região de Ribeirão Preto e 01 núcleo na cidade de Uberaba/MG, no contra turno escolar, visando a inclusão social por meio do desporto educacional.

Enquadrado no desporto educacional por se tratar de projeto que se inicia a vida esportiva de crianças e adolescentes, no contra turno escolar, predominantemente aos estudantes de escolas da rede pública de ensino.

Resultados A. J. Corpore Sano:

Iniciamos o projeto recrutando os melhores currículos indicados pela Federação Paulista de Judô, professores com experiência e bagagem na área do judô de formação educacional e a auxiliar administrativa solicitamos currículos através da ACI de Ribeirão Preto.

ABAIXO RELAÇÃO DOS PROFISSIONAIS (Todos contratados por CLT)

	NOME	CARGO
1	ANDRE LUIS RODRIGUES DAS NEVES	COORDENADOR
2	GISELLI ALEXANDRA LOUREIRO	AUXILIAR ADMINISTRATIVA
3	LEANDRO COSTA LEAL MORAIS	PROFESSOR
4	GILSON DE VITO	PROFESSOR
5	CARLOS HENRIQUE EVANGELISTA GOMES	PROFESSOR
6	DIRCE TOYOKO UMINO DA SILVA	PROFESSOR
7	GUILHERME DE FELICIO CHAGAS	PROFESSOR
8	HUGO TREVIZANI	PROFESSOR
9	MONICA GIRONI MASSO	PROFESSOR
10	LUCAS BARBÉRIO	PROFESSOR



ASSOCIAÇÃO DE JUDÔ CORPORE SANO

Rua: Pinheiro Machado, nº 1050

Rib. Preto – Campos Elíseos – S.P. - Brasil – CEP 14.080-550

CNPJ: 17.260.115/0001-18 - Insc. Est.: 797.736.402.110

Telefone - (016) 30232055 – Celular - 99993-3933

E-mail: cleberjudorp@gmail.com

Entidade oficial, fundada em 01 de junho de 1995

Filiada a Fed. Paulista de Judô e Conf. Brasileira de Judô

Utilidade Pública Municipal LEI Nº 13.803

Utilidade Pública Estadual LEI Nº 16.440

Certificação no Ministério da Cidadania

www.judocorporesano.com.br

Contratamos uma Assessoria de Imprensa:

Uma empresa do segmento de Assessoria de Imprensa, cuja função está sendo emitir releases das atividades desenvolvidas pelo projeto durante todo ano de duração, relatando o desenvolvimento atingido pelos beneficiários com apoio da Lei de Incentivo ao Esporte, armazenando dados, fotos e matérias para as prestações de contas necessárias com o Ministério do Esporte, criou se também uma fan page e instagran para divulgação de todas as ações do projeto.

Contratamos uma Assessoria Jurídica:

De extrema importância por se tratar de uma empresa especializada em assessoria jurídica para nossa entidade onde realizou licitações para aquisição dos bens necessários ao desenvolvimento do projeto, acompanha os contratos dos profissionais e realiza a prestação de contas parcial e final com o Ministério do Esporte.

Contratamos uma Assessoria Contábil:

A assessoria Contábil está sendo necessária devido às constantes alterações da legislação brasileira no tocante ao recolhimento de tributos. Além disso, para programar os pagamentos dos profissionais e anotar as escritas e arquivar documentação referente às prestações de contas com o Ministério do Esporte, garantindo organização da contabilidade do projeto.

Captação de alunos:

As captações e inscrições dos alunos ocorrerão conforme a ordem de inscrição, sendo a única prioridade a alunos matriculados na rede pública de ensino, fizemos a divulgação nos meios de comunicação de cada cidade/núcleo, mídia televisiva, escrita e internet, criamos uma fan page para que nossa assessoria pudesse, publicar todo o trabalho dos núcleos semanalmente.

Segue o link abaixo:

<https://www.facebook.com/Jud%C3%B4-em-A%C3%A7%C3%A3o-101830828690424>



ASSOCIAÇÃO DE JUDÔ CORPORE SANO

Rua: Pinheiro Machado, nº 1050

Rib. Preto – Campos Elíseos – S.P. - Brasil – CEP 14.080-550

CNPJ: 17.260.115/0001-18 - Insc. Est.: 797.736.402.110

Telefone - (016) 30232055 – Celular - 99993-3933

E-mail: cleberjudorp@gmail.com

Entidade oficial, fundada em 01 de junho de 1995

Filiada a Fed. Paulista de Judô e Conf. Brasileira de Judô

Utilidade Pública Municipal LEI Nº 13.803

Utilidade Pública Estadual LEI Nº 16.440

Certificação no Ministério da Cidadania

www.judocorporesano.com.br

Todos os locais de realização do projeto, foi passado por análise completa para que possua plena acessibilidade a idosos e deficientes físicos, cumprindo assim este objetivo.

Objetivos específicos cumpridos.

Ensinaamos a prática da modalidade esportiva Judô e todas as suas regras, etiquetas, cultura a 560 beneficiados, de 08 núcleos de atendimento na cidade de Ribeirão Preto/SP, região de Ribeirão Preto e sendo 01 núcleo na cidade de Uberaba/MG, divididos em turmas por dia e também por horários, de acordo com a idade, com aulas de, no mínimo, duas vezes por semana no contra turno escolar.

Com a prática do judô, as crianças e adolescentes estão sendo estimuladas a manter uma interação efetiva que contribua para seu desenvolvimento integral, de seus amigos e maior vínculo familiar.

Com o projeto **JUDÔ EM AÇÃO** estamos oferecendo condições adequadas para a prática esportiva educacional de qualidade e assim realizando a evolução educacional e de formação proposta pelo projeto

Com as aulas e metodologia própria, conseguimos melhorar o desempenho motor, cognitivo e principalmente educacional dos beneficiados diretos além do autocontrole no indivíduo tudo sob supervisão do Coordenador Geral e Professores.

Durante as aulas nos preocupamos em criar atividades na qual o beneficiado passa a ser um interventor e multiplicador de ações de boa conduta social que mostrem não só a atenção às suas necessidades, mas também a diferença que este possa proporcionar no espaço comunitário onde se insere ao assumir um compromisso esportivo educacional.

A modalidade por ser de origem japonesa ensina o aluno a ter responsabilidade no cumprimento das obrigações referentes às aulas de judô, como a frequência, asseio e cumprimento de horários.

Como prêmio e uma forma de evolução oferecemos o exame de faixa a todos e todas no final do ciclo de 12 meses de projeto.

Os Professores e coordenador se empenham em acompanhar o desenvolvimento físico dos alunos, com verificação de peso e altura a fim de constataremos se referido desenvolvimento encontra-se dentro dos padrões considerados normais pelos órgãos oficiais da saúde. Caso haja considerável diferença indicaremos à família que encaminhe à Secretaria Municipal da



ASSOCIAÇÃO DE JUDÔ CORPORE SANO

Rua: Pinheiro Machado, nº 1050

Rib. Preto – Campos Elíseos – S.P. - Brasil – CEP 14.080-550

CNPJ: 17.260.115/0001-18 - Insc. Est.: 797.736.402.110

Telefone - (016) 30232055 – Celular - 99993-3933

E-mail: cleberjudorp@gmail.com

Entidade oficial, fundada em 01 de junho de 1995

Filiada a Fed. Paulista de Judô e Conf. Brasileira de Judô

Utilidade Pública Municipal LEI Nº 13.803

Utilidade Pública Estadual LEI Nº 16.440

Certificação no Ministério da Cidadania

www.judocorporesano.com.br

Saúde para providências ou tratamentos adequados, porém não detectamos nenhum aluno com este problema

Estamos atendendo mais de 80% de alunos da rede pública de ensino, Municipal e Estadual.

Mencionado anteriormente os exames de faixas foram elaborados com todo o ensinamento passado aos alunos. Ocorreu avaliação da parte técnica (golpes de judô e exercícios da modalidade) e avaliação escrita sobre a história do judô, contendo apenas o conteúdo ensinado, finalizando todos recebera as faixas novas, como forma de estímulo.

Os resultados, conforme matérias contidas em nosso plano de mídia nas 3 páginas enviadas, recebemos a cobertura dos seguintes meios de comunicação:

- * site JM On line;
- * site O Imparcial;
- * site RCIA de Araraquara;
- * site oficial da cidade de Ribeirão Preto, através da Prefeitura;
- * A Cidade ON Ribeirão Preto;
- * Revista Budô;
- * Revista Revide;
- * Tribuna Ribeirão;
- * Camara Minicipal de Araraquara;
- * site oficial da Prefeitura Municipal De Araraquara;
- * Portal Thathi;
- * Globo Esporte;
- * CBN;

Lembrando que o projeto visa a inclusão social por meio do desporto educacional.

Objetivos específicos:

Oferecer aulas de judô a 560 crianças e adolescentes de 08 núcleos em cidades de Ribeirão Preto/SP, região de Ribeirão Preto e 01 núcleo na cidade de Uberaba/MG, no contra turno escolar, visando a inclusão social por meio do desporto educacional.



ASSOCIAÇÃO DE JUDÔ CORPORE SANO

Rua: Pinheiro Machado, nº 1050

Rib. Preto – Campos Elíseos – S.P. - Brasil – CEP 14.080-550

CNPJ: 17.260.115/0001-18 - Insc. Est.: 797.736.402.110

Telefone - (016) 30232055 – Celular - 99993-3933

E-mail: cleberjudorp@gmail.com

Entidade oficial, fundada em 01 de junho de 1995

Filiada a Fed. Paulista de Judô e Conf. Brasileira de Judô

Utilidade Pública Municipal LEI Nº 13.803

Utilidade Pública Estadual LEI Nº 16.440

Certificação no Ministério da Cidadania

www.judocorporesano.com.br

Resultados A. J. Corpore Sano:

Como já foi mencionado, crescemos em nosso quadro de colaboradores, além dos professores específicos dentro da modalidade, contratamos um coordenador e um assistente administrativo.

Segundo o coordenador Sensei André Luís Rodrigues das Neves, “realizamos um trabalho global e de formação, usando o judô principalmente como ferramenta educacional e de transformação, além de todo esse benefício os judocas na sua totalidade foi realizado um trabalho de ganho de massa muscular e outros queima de gordura, em nossa avaliação inicial, percebemos o quanto os jovens estavam sedentários, seria importante, realizamos assim 01 avaliação física em todos os judocas, podemos assim mensurar o nível de todos os judocas neste momento”.

Segundo o judoca Miguel Lopes Raposo (conhecido como Miguelzinho), do núcleo de Bonfim Paulista, “depois que eu comecei fazer judô eu melhorei na escola e não brigo mais”.

Finalizamos o mês de março, último mês do projeto, cumprindo o plano de trabalho na integra, todos os profissionais foram contratados e cumprem suas cargas horários, assim como as entidades prestadora de serviços, todo material esportivo foi comprado, contamos com a pratica nos 08 núcleos proposto inicialmente, contamos com 560 crianças praticando a modalidade, e uma lista de espera enorme, fechamos então o projeto Judô em Ação com 100% das vagas completadas, aulas propostas todas ministradas, material esportivo entregue, parte financeira, de escritório e contábil, tudo realizado dentro do solicitado e assim cumprimos na integra toda proposta de trabalho.

Metas Qualitativas:

Resultados A. J. Corpore Sano:

Atendemos por 06 meses os 472 judocas, e ao final dos 12 meses 590 judocas e uma lista espera enorme, com qualidade altíssima como sempre imaginamos, tanto o treino físico como o treino técnico, alcançando assim uma melhora muito significativa de nosso grupo de judocas, com o ganho de massa muscular magra, aumento de flexibilidade, desenvolvimento corporal como um todo, resultando assim um aumento na autoestima e qualidade de vida a todos os integrantes, melhora no comportamento, nas notas escolares.



ASSOCIAÇÃO DE JUDÔ CORPORE SANO

Rua: Pinheiro Machado, nº 1050

Rib. Preto – Campos Elíseos – S.P. - Brasil – CEP 14.080-550

CNPJ: 17.260.115/0001-18 - Insc. Est.: 797.736.402.110

Telefone - (016) 30232055 – Celular - 99993-3933

E-mail: cleberjudorp@gmail.com

Entidade oficial, fundada em 01 de junho de 1995

Filiada a Fed. Paulista de Judô e Conf. Brasileira de Judô

Utilidade Pública Municipal LEI Nº 13.803

Utilidade Pública Estadual LEI Nº 16.440

Certificação no Ministério da Cidadania

www.judocorporesano.com.br

Como a assessoria de imprensa realizou um trabalho fantástico de 39 páginas, colocando assim todas as nossas realizações e conquistas e resultados nas mídias regionais, estaduais e nacionais.

META 01: Reduzir a evasão escolar e melhorar o aproveitamento escolar dos alunos;

INDICADORES: Desempenho escolar

LINHA BASE: Com o início das atividades os judocas receberam palestras diárias, realizada pelos professores e coordenação, referente a importância dos estudos e a preparação para um futuro melhor;

VERIFICADOR: Boletins escolares.

RESPOSTAS: Após 12 meses de muito treinamento, palestras e principalmente motivação aos alunos, visto que hora estávamos presencialmente, hora virtualmente, porém criamos uma metodologia que conseguimos deixar o aluno envolvido e principalmente trouxemos a família para dentro do projeto, através de atividades que envolviam todos, os alunos de forma gigantesca, melhoraram na escola e suas notas subiram de forma significativa, todo bimestre solicitamos o boletim com as notas e o crescimento das mesmas pode ser observado, com o retorno em definitivo das aulas presenciais, as vagas que faltaram foram preenchidas 100% e motivação aumentou ainda mais dos alunos.

META2: Melhorar as condições de saúde dos alunos;

INDICADOR: Índice médio de gordura corporal dos alunos (no início nossa estimativa era que 40% dos alunos têm índice acima do aceito);

LINHA BASE: Com o início das atividades previstas no plano de trabalho físico foi aumentado;

VERIFICADOR: Aferição do índice médio corporal dos alunos, realizada pelo Coordenador e Professores, ao final do projeto.

RESPOSTAS: Como verificamos através do IMC dos alunos no início do das aulas, iniciamos com mais atividades físicas e orientando a fazerem uma alimentação saudável, criamos a semana do desafio, onde melhoramos os hábitos alimentares dos aluno, as atividades físicas, sempre passadas de maneira lúdica, notamos que após 90 dias todos os alunos melhoraram a parte física, postural, cognitiva, emocional, auto estima, e claro, com todos estes



ASSOCIAÇÃO DE JUDÔ CORPORE SANO

Rua: Pinheiro Machado, nº 1050

Rib. Preto – Campos Elíseos – S.P. - Brasil – CEP 14.080-550

CNPJ: 17.260.115/0001-18 - Insc. Est.: 797.736.402.110

Telefone - (016) 30232055 – Celular - 99993-3933

E-mail: cleberjudorp@gmail.com

Entidade oficial, fundada em 01 de junho de 1995

Filiada a Fed. Paulista de Judô e Conf. Brasileira de Judô

Utilidade Pública Municipal LEI Nº 13.803

Utilidade Pública Estadual LEI Nº 16.440

Certificação no Ministério da Cidadania

www.judocorporesano.com.br

resultados a melhora técnica (judô propriamente dito), seria natural, segundo um dos professores responsáveis, sensei Gilson de Vito (núcleo da cidade de Araraquara), “o corpo docente ficou muito feliz com o primeiro semestre mais ao término do projeto em seus 12 meses, o nível físico e de aprendizado cresceu muito, e mesmo com essa pandemia, conseguimos manter a autoestima e ganhos sempre enormes”.

Segundo o Sensei Leandro Costa Leal Moraes (núcleo de Uberaba – MG), “nossa meta está sendo alcançada de forma brilhante, pois o brilho nos olhos dos alunos é constante e seus pais, sempre nos elogiam muito).

Metas Quantitativas:

META 1: Melhorar em pelo menos 70% o desenvolvimento físico dos beneficiários através da prática esportiva do judô;

INDICADOR: Acompanhamento de 560 alunos através da coleta de dados início e final do projeto;

LINHA BASE: Com o início do projeto realizamos uma avaliação individual de IMC (índice de massa corpórea);

VERIFICADOR: Medição de altura, peso e avaliação de saúde de uma forma geral. Avaliação realizada pelo Professor trimestralmente.

RESPOSTAS: Após realizarmos a avaliação inicial de IMC em todos os alunos notamos um sobre peso em 87% dos alunos, intensificamos as atividades físicas de 20 minutos para 30 minutos em todas as aulas, mantivemos atividades de forma lúdica, para mantermos motivados, após 90 dias o resultado foi ótimo, tivemos uma queda para 46% dos alunos, ou seja praticamente metade dos alunos melhoraram a condição física e queimaram gorduras no final de 180 dias a melhora aconteceu também, foi para 41% dos alunos, e com término do projeto em seus 12 meses foi para 37% dos alunos.

META 2: Aumentar em 30% a frequência escolar das crianças inscritas no projeto;

INDICADOR: Percentual médio de faltas das crianças inscritas no projeto;

LINHA BASE: Aulas duas vezes por semana a 560 atletas, visando a melhora de todos física, disciplinar e intelectual;

VERIFICADOR: Consultas mensais à caderneta de frequência escolar de cada aluno.



ASSOCIAÇÃO DE JUDÔ CORPORE SANO

Rua: Pinheiro Machado, nº 1050

Rib. Preto – Campos Elíseos – S.P. - Brasil – CEP 14.080-550

CNPJ: 17.260.115/0001-18 - Insc. Est.: 797.736.402.110

Telefone - (016) 30232055 – Celular - 99993-3933

E-mail: cleberjudorp@gmail.com

Entidade oficial, fundada em 01 de junho de 1995

Filiada a Fed. Paulista de Judô e Conf. Brasileira de Judô

Utilidade Pública Municipal LEI Nº 13.803

Utilidade Pública Estadual LEI Nº 16.440

Certificação no Ministério da Cidadania

www.judocorporesano.com.br

RESPOSTAS: A função do professor de judô, além de ensinar a modalidade é oferecer de maneira global ferramentas de crescimento aos alunos, e a cobrança diária, mostrando a importância de estudar, fez com que os alunos, entendessem a importância, passando assim a melhorar a frequência escolar, elevando para a incrível marca de mais de 90% de presença nas aulas e segundo o coordenador do projeto em visita aos núcleos, algumas faltas, aconteceram por motivo de doença ou qualquer dificuldade dos pais em levarem o aluno na aula isso se deu durante os 12 meses de projeto.

Comprovante de execução:

Resultados A. J. Corpore Sano:

Como a assessoria de imprensa realizou um trabalho de 39 páginas de divulgação, temos em nosso relatório de Assessoria de Imprensa, muitas matérias escritas da execução do PROJETO JUDÔ EM AÇÃO, como por exemplo:

Páginas 2, 3, 4, 5 e 6 – Mensuração de quantidade e valor editorial dos email, redes sociais, Releases e clipping do Projeto Judô em Ação, onde somaram um valor significativo nas mídias.

Página diversas – Divulgação de vagas.

Página 8, 9, 11, 13, 20 entre outras, lançamento e entrega de materiais esportivos.

Execução Financeira:

Resultados A. J. Corpore Sano:

Respeitando as ações estabelecidas nos itens Estratégias de ação, cronograma de execução física e financeira, respeitamos na íntegra prazos e desembolsos de pagamentos, conforme datas nas notas fiscais e cheques emitidos e no pagamento de terceiros como RH, assessoria jurídica, assessoria de imprensa e escritório de contabilidade.

Todo o material esportivo foi comprado pelo menor preço, conforme orçamentos enviados e aprovados pelo Ministério da Cidadania mantendo assim o cumprimento dos valores iniciais orçados e aprovados.

Pontos Positivos e Negativos:



ASSOCIAÇÃO DE JUDÔ CORPORE SANO

Rua: Pinheiro Machado, nº 1050

Rib. Preto – Campos Elíseos – S.P. - Brasil – CEP 14.080-550

CNPJ: 17.260.115/0001-18 - Insc. Est.: 797.736.402.110

Telefone - (016) 30232055 – Celular - 99993-3933

E-mail: cleberjudorp@gmail.com

Entidade oficial, fundada em 01 de junho de 1995

Filiada a Fed. Paulista de Judô e Conf. Brasileira de Judô

Utilidade Pública Municipal LEI Nº 13.803

Utilidade Pública Estadual LEI Nº 16.440

Certificação no Ministério da Cidadania

www.judocorporesano.com.br

Resultados A. J. Corpore Sano:

POSITIVO:

Levamos um esporte olímpico a 560 alunos sem condição alguma de praticar, todos receberam, judogi (quimono), camisa e mochila, recebem ensinamento de mestres capacitados, 08 núcleos realizado nas periferias, a entidade fomentou trabalho a 10 famílias, conquistas de todos, alunos, professores e famílias, os alunos evoluíram em todos os aspectos, físico, social, cognitivo, as aulas remotas, aproximaram os pais, irmão, primos e amigos da proposta educacional do **JUDÔ EM AÇÃO**, enfim a diretoria da entidade tem esse projeto como uma ferramenta educacional e de transformação para os alunos e isso deixa todos com muita felicidade.

NEGATIVO:

Não entendemos ser pontos negativos, mais de difícil realização, onde precisamos buscar amigos e a partir daí, conseguimos realizar, com a assessoria L2M Projetos, realizamos a parte burocrática, na captação, foi difícil pois não é fácil alguém acreditar que poderíamos realizar este sonho de várias pessoas, captação foi difícil, porém captamos uma porcentagem muito boa e agora estamos executando este e captando para a próxima edição deste mesmo projeto **JUDÔ EM AÇÃO 2** Que está sendo de continuidade e várias empresas nos procuraram visto os resultados que o projeto alcançou na sua segunda edição, conseguimos realizar a captação quase total e solicitamos a liberação.

Conclusão:

Concluimos que esta lei de incentivo, trata se de um divisor de águas para todos que trabalham na área esportiva, e para a associação que estamos a frente, não conseguimos ver outra alternativa para realizar um trabalho grande e de real formação de nossos judocas, enfim agradecemos e esperamos ter cumprido todos os requisitos solicitados.

Tadeu Pardim Santa Vica
Presidente da A. J. Corpore Sano

Ribeirão Preto, 01 de abril de 2022.



ASSOCIAÇÃO DE JUDÔ CORPORE SANO

Rua: Pinheiro Machado, nº 1050

Rib. Preto – Campos Elíseos – S.P. - Brasil – CEP 14.080-550

CNPJ: 17.260.115/0001-18 - Insc. Est.: 797.736.402.110

Telefone - (016) 30232055 – Celular - 99993-3933

E-mail: cleberjudorp@gmail.com

Entidade oficial, fundada em 01 de junho de 1995

Filiada a Fed. Paulista de Judô e Conf. Brasileira de Judô

Utilidade Pública Municipal LEI Nº 13.803

Utilidade Pública Estadual LEI Nº 16.440

Certificação no Ministério da Cidadania

www.judocorporesano.com.br

ABAIXO PREPARAMOS VÁRIAS IMAGENS PARA MELHORAR NOSSA PRESTAÇÃO DE CONTAS AINDA MAIS, NOSSA FAN PAGE POSSUE CENTENAS DE PUBLICAÇÕES DE TODO TRABALHO DESENVOLVIDO.

CONVITE

LANÇAMENTO NÚCLEO COLÉGIO ELEVE

Quinta feira 12/08
17H

Colégio Eleve Unidade Kennedy
Av. Presidente Kennedy, 2111 -
Ribeirânia
RIBEIRÃO PRETO - 14095-210

JUDÔ
EM AÇÃO

DRIVE
THRU

CONVITE

LANÇAMENTO NÚCLEO CESÁRIO LANGE

Quinta feira 10/06
11H

Sede da Associação de
Judô Umino (Ao lado da Praça Matriz)
Rua Padre Gravina, 690 - Centro
CESÁRIO LANGE - 18285-000

JUDÔ
EM AÇÃO

DRIVE
THRU

CONVITE

LANÇAMENTO NÚCLEO UBERABA

Quinta feira 26/08
19H

FUNEL - Fundação Municipal
de Esporte e Lazer de Uberaba
Av. Orlando Rodrigues da Cunha,
1837 - Abadia
UBERABA - 38026-502

JUDÔ
EM AÇÃO

DRIVE
THRU

CONVITE

LANÇAMENTO SERTÃOZINHO

Terça-feira 08/06
17H30

Ginásio Pedro Ferreira
dos Reis (Docão)
Rua Bartolomeu Sala, 54
SERTÃOZINHO - 14161-100

JUDÔ
EM AÇÃO

DRIVE
THRU



ASSOCIAÇÃO DE JUDÔ CORPORE SANO

Rua: Pinheiro Machado, nº 1050

Rib. Preto – Campos Elíseos – S.P. - Brasil – CEP 14.080-550

CNPJ: 17.260.115/0001-18 - Insc. Est.: 797.736.402.110

Telefone - (016) 30232055 – Celular - 99993-3933

E-mail: cleberjudorp@gmail.com

Entidade oficial, fundada em 01 de junho de 1995

Filiada a Fed. Paulista de Judô e Conf. Brasileira de Judô

Utilidade Pública Municipal LEI Nº 13.803

Utilidade Pública Estadual LEI Nº 16.440

Certificação no Ministério da Cidadania

www.judocorporesano.com.br

CONVITE

CONVITE

LANÇAMENTO

RIBEIRÃO PRETO

(Colégio Salomão)

LANÇAMENTO

BONFIM PAULISTA

			
Quarta-feira 30/06 18h	JUDÔ EM AÇÃO	Quarta-feira 09/06 10H30	JUDÔ EM AÇÃO
Colégio Salomão Rua Silveira Martins, 1684 Campos Elíseos RIBEIRÃO PRETO - 14080-110	DRIVE THRU	Sede do Programa Integra de Bonfim Paulista Rua Felisberto Almada, 566 BONFIM PAULISTA - 14110-000	DRIVE THRU

CONVITE

CONVITE

LANÇAMENTO

NÚCLEO ARARAQUARA

LANÇAMENTO

NÚCLEO JARDINÓPOLIS

			
Quinta feira 10/06 17H	JUDÔ EM AÇÃO	Quinta feira 05/08 19H	JUDÔ EM AÇÃO
Ginásio de Esportes Castelo Branco (Gigantão) Av. La Salle, S/N - Jardim Primavera ARARAQUARA - 14802-900	DRIVE THRU	Centro Esportivo Newton Reis Av. Prefeito Newton Reis, 1078 - Centro JARDINÓPOLIS - 14680-000	DRIVE THRU



ASSOCIAÇÃO DE JUDÔ CORPORE SANO

Rua: Pinheiro Machado, nº 1050

Rib. Preto – Campos Elíseos – S.P. - Brasil – CEP 14.080-550

CNPJ: 17.260.115/0001-18 - Insc. Est.: 797.736.402.110

Telefone - (016) 30232055 – Celular - 99993-3933

E-mail: cleberjudorp@gmail.com

Entidade oficial, fundada em 01 de junho de 1995

Filiada a Fed. Paulista de Judô e Conf. Brasileira de Judô

Utilidade Pública Municipal LEI Nº 13.803

Utilidade Pública Estadual LEI Nº 16.440

Certificação no Ministério da Cidadania

www.judocorporesano.com.br

MATERIAIS COMPRADOS E DIVULGADOS



Judô em Ação

8 de abr • 3

Tem novidade na área! O projeto Judô em Ação já está rolando. Com a chancela da Associação de Judô Corpore Sano, o Judô em Ação vai atender 560 alunos, com idade entre 4 e 12 anos, em seis cidades diferentes. Ribeirão Preto, três núcleos, Sertãozinho, Araraquara, Cesário Lange, Jardinópolis e Uberaba-MG vão abrigar o projeto nesta etapa.

Aos po... Ver mais

MATERIAIS ESPORTIVOS



Judô em Ação

9 de abr • 3

Tem novidade na área! O projeto Judô em Ação já está rolando. Com a chancela da Associação de Judô Corpore Sano, o Judô em Ação vai atender 560 alunos, com idade entre 4 e 12 anos, em seis cidades diferentes. Ribeirão Preto, três núcleos, Sertãozinho, Araraquara, Cesário Lange, Jardinópolis e Uberaba-MG vão abrigar o projeto nesta etapa.

Aos po... Ver mais

MATERIAIS ESPORTIVOS



Judô em Ação

19 de abr • 3

Tem novidade na área! O projeto Judô em Ação já está rolando. Com a chancela da Associação de Judô Corpore... Ver mais

MATERIAIS ESPORTIVOS

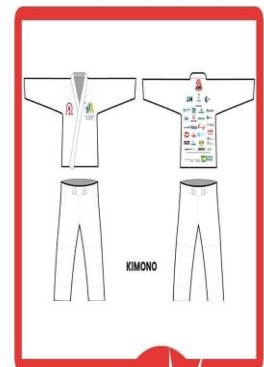



ASSOCIAÇÃO DE JUDÔ CORPORE SANO

Rua: Pinheiro Machado, nº 1050

Rib. Preto – Campos Elíseos – S.P. - Brasil – CEP 14.080-550

CNPJ: 17.260.115/0001-18 - Insc. Est.: 797.736.402.110

Telefone - (016) 30232055 – Celular - 99993-3933

E-mail: cleberjudorp@gmail.com

Entidade oficial, fundada em 01 de junho de 1995

Filiada a Fed. Paulista de Judô e Conf. Brasileira de Judô

Utilidade Pública Municipal LEI Nº 13.803

Utilidade Pública Estadual LEI Nº 16.440

Certificação no Ministério da Cidadania

www.judocorporesano.com.br

UNIFORMES E COMPROVAÇÃO DO PLANO DE MÍDIA LOGO DO GOVERNO E PATROCINADORES





ASSOCIAÇÃO DE JUDÔ CORPORE SANO

Rua: Pinheiro Machado, nº 1050

Rib. Preto – Campos Elíseos – S.P. - Brasil – CEP 14.080-550

CNPJ: 17.260.115/0001-18 - Insc. Est.: 797.736.402.110

Telefone - (016) 30232055 – Celular - 99993-3933

E-mail: cleberjudorp@gmail.com

Entidade oficial, fundada em 01 de junho de 1995

Filiada a Fed. Paulista de Judô e Conf. Brasileira de Judô

Utilidade Pública Municipal LEI Nº 13.803

Utilidade Pública Estadual LEI Nº 16.440

Certificação no Ministério da Cidadania

www.judocorporesano.com.br





ASSOCIAÇÃO DE JUDÔ CORPORE SANO

Rua: Pinheiro Machado, nº 1050

Rib. Preto – Campos Elíseos – S.P. - Brasil – CEP 14.080-550

CNPJ: 17.260.115/0001-18 - Insc. Est.: 797.736.402.110

Telefone - (016) 30232055 – Celular - 99993-3933

E-mail: cleberjudorp@gmail.com

Entidade oficial, fundada em 01 de junho de 1995

Filiada a Fed. Paulista de Judô e Conf. Brasileira de Judô

Utilidade Pública Municipal LEI Nº 13.803

Utilidade Pública Estadual LEI Nº 16.440

Certificação no Ministério da Cidadania

www.judocorporesano.com.br

DIA DE MATRÍCULAS E ATENDIMENTO AS FAMÍLIAS

 **Judô em Ação**
13 de abr • 🌐

12/04/2021

Início das Matrículas
Núcleo: Araraquara
Sensei: Gilson de Vito

Judô em Ação... [Ver mais](#)



 **Judô em Ação**
8 de abr • 🌐

08/04/2021

Início das Matrículas
Núcleo: Cesário Lange
Sensei: Dirce Umino

Judô em Ação... [Ver mais](#)



 **Judô em Ação**
16 de abr • 🌐

16/04/2021- Início das Matrículas -
Núcleo: Sertãozinho
Sensei: Guilherme Chagas

Judô em Ação

O projeto Judô em Ação é moldado através da Lei Federal de Incentivo ao Esporte e conta com patrocínio de Boa Praça Importadora e Exportadora, Brida Lubrificantes, Combustran, Companhia Nitro Química Brasileira, Cruzóleo, Diaço Distribuidora, Elson S Pr... [Ver mais](#)



 **Judô em Ação**
21 de abr • 🌐

21/04/2021

Registro de Aula

Núcleo: Jardinópolis... [Ver mais](#)





ASSOCIAÇÃO DE JUDÔ CORPORE SANO

Rua: Pinheiro Machado, nº 1050

Rib. Preto – Campos Elíseos – S.P. - Brasil – CEP 14.080-550

CNPJ: 17.260.115/0001-18 - Insc. Est.: 797.736.402.110

Telefone - (016) 30232055 – Celular - 99993-3933

E-mail: cleberjudorp@gmail.com

Entidade oficial, fundada em 01 de junho de 1995

Filiada a Fed. Paulista de Judô e Conf. Brasileira de Judô

Utilidade Pública Municipal LEI Nº 13.803

Utilidade Pública Estadual LEI Nº 16.440

Certificação no Ministério da Cidadania

www.judocorporesano.com.br



Judô em Ação

20 de abr • 🌐

20/04/2021

Início das Matrículas... Ver mais

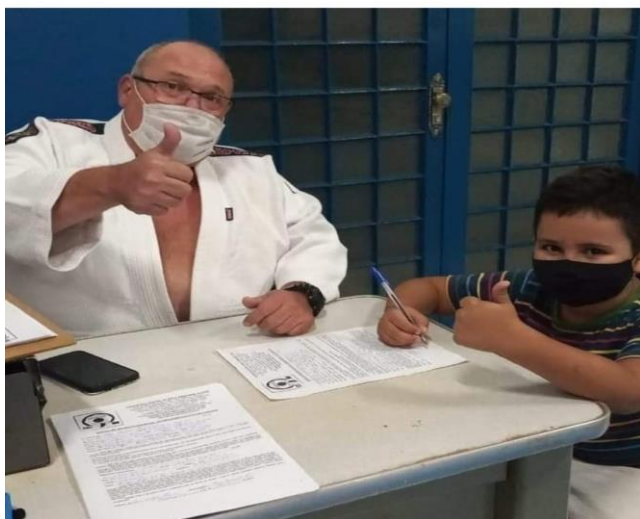

Judô em Ação

16 de abr • 🌐

16/04/2021- Início das Matrículas -

Núcleo: Sertãozinho

Sensei: Guilherme Chagas... Ver mais



Judô em Ação adicionou 4

novas fotos de 19 de abril às

07:53.

19 de abr • 🌐

19/04/2021

Registro de Aula

Núcleo: Uberaba... Ver mais



Judô em Ação

22 de abr • 🌐

21/04/2021

Início das Matrículas... Ver mais





ASSOCIAÇÃO DE JUDÔ CORPORE SANO

Rua: Pinheiro Machado, nº 1050

Rib. Preto – Campos Elíseos – S.P. - Brasil – CEP 14.080-550

CNPJ: 17.260.115/0001-18 - Insc. Est.: 797.736.402.110

Telefone - (016) 30232055 – Celular - 99993-3933

E-mail: cleberjudorp@gmail.com

Entidade oficial, fundada em 01 de junho de 1995

Filiada a Fed. Paulista de Judô e Conf. Brasileira de Judô

Utilidade Pública Municipal LEI Nº 13.803

Utilidade Pública Estadual LEI Nº 16.440

Certificação no Ministério da Cidadania

www.judocorporesano.com.br

DIVULGAÇÃO DAS VAGAS E DOS NÚCLEOS



Judô em Ação

19 de abr •

Projeto Judô em Ação oferece 560 vagas

O Judô em Ação, mais novo projeto executado pela Associação de Judô Corpore Sano, iniciou suas atividades no mês de abril. Nesta etapa, as cidades de Ribeirão Preto (3 núcleos), Sertãozinho, Araraquara, Cesário Lange, Jardinópolis e Uberaba-MG serão contempladas. São 560 vagas disponíveis, 70 por núcleo. Ver mais

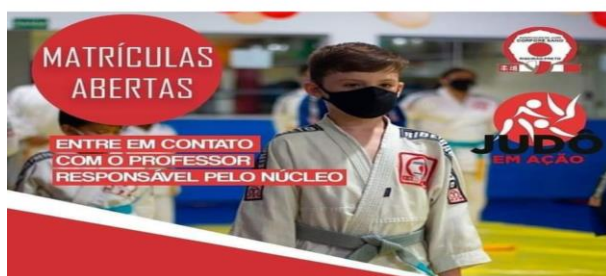

LANÇAMENTO DOS NÚCLEOS



Judô em Ação

9 de jun •

09/06/2021

Lançamento e Entrega de Materiais Judô em Ação – Bonfim Paulista

Participaram do evento o Sensei Cleber do Carmo, Sensei Terencio Neto, Sensei Lucas do Carmo, André Trindade, secretário de Esportes, e André Cruz, diretor de Esportes. A cerimônia de entrega foi realizada na Sede do Programa Integra de Bonfim Paulista, localizado na Rua... Ver mais



Judô em Ação

8 de jun •

08/06/2021

Lançamento e Entrega de Materiais Judô em Ação – Sertãozinho

Participaram do evento o Sensei Cleber do Carmo, Fábio Júlio, diretor praças esportivas, Edilson Paulin, diretor de esportes, Sensei Décio, Elizeu Costa, diretor de lazer, Sílvio Blancacco, secretário de esportes e lazer, o vereador Marcolino, Dr. Wilsinho, prefeito, o veread... Ver mais



Judô em Ação

10 de jun •

10/06/2021

Lançamento e Entrega de Materiais Judô em Ação – Cesário Lange

Participaram do evento o Sensei Cleber do Carmo, Sensei Terencio Neto e Sensei Dirce Umino. A cerimônia de entrega foi realizada na Sede da Associação de Judô Umino, localizada na Rua Padre Gavina, 690.

Judô em Ação

O projeto Judô em Ação é executado através da Lei... Ver mais





ASSOCIAÇÃO DE JUDÔ CORPORE SANO

Rua: Pinheiro Machado, nº 1050

Rib. Preto – Campos Elíseos – S.P. - Brasil – CEP 14.080-550

CNPJ: 17.260.115/0001-18 - Insc. Est.: 797.736.402.110

Telefone - (016) 30232055 – Celular - 99993-3933

E-mail: cleberjudorp@gmail.com

Entidade oficial, fundada em 01 de junho de 1995

Filiada a Fed. Paulista de Judô e Conf. Brasileira de Judô

Utilidade Pública Municipal LEI Nº 13.803

Utilidade Pública Estadual LEI Nº 16.440

Certificação no Ministério da Cidadania

www.judocorporesano.com.br



Judô em Ação

11 de jun •

10/06/2021

Lançamento e Entrega de Materiais Judô em Ação – Araraquara

Participaram do evento o Sensei Cleber do Carmo, Sensei Terencio Neto, Sensei Gilson de Vito, Édio Lopes, coordenador de Esportes de Araraquara, e Roseli do Carmo, presidente da Fundesport/ Araraquara. A cerimônia de entrega foi realizada no Ginásio de Esportes Castelo Branco (G... Ver mais



Judô em Ação

13 de ago •

12/08/2021

Lançamento e Entrega de Materiais Judô em Ação – Colégio Eleve

Participaram do evento Felipe Rosa, mantenedor. Ana Gabriela D. Santana, diretora, Cleide Maurer, coordenadora acadêmica, Márcia Brito, Coordenadora pedagógica do infantil, e João Paulo de Souza, Coordenador de projetos. Os Senseis Cleber do Carmo, Carlos Henrique e Carlos E... Ver mais



Judô em Ação

6 d •

26/08/2021

Lançamento e Entrega de Materiais Judô em Ação – Prefeitura Municipal de Uberaba

Participaram do evento os Senseis Cleber do Carmo e Terencio Neto, o professor responsável pelo núcleo, Leandro Costa, o vereador China, o assessor jurídico, Carício, o presidente da Funel, Edgard Silva Júnior, a presidente adjunta e diretora de esportes da... Ver mais



Judô em Ação

6 de ago •

05/08/2021

Lançamento e Entrega de Materiais Judô em Ação – Jardinópolis

Participaram do evento o prefeito de Jardinópolis, Paulo Briigliadori, o secretário de Esportes e Lazer, André Zanata, o coordenador de Esportes, Júlio, os vereadores Leandro Moretti, Bello Cerimonial, Luis Fernando Riul, Caio Jardim e Dalva Siqueira, o secretário do Meio Ambie... Ver mais



Judô em Ação

1 de jul •

30/06/2021

Lançamento e Entrega de Materiais Judô em Ação – Ribeirão Preto (Colégio Salomão)

Participaram do evento as gestoras pedagógicas, Carla da Silveira Anaga e Keilla Nóbrega Sá de Oliveira, e o responsável pelo administrativo do colégio, Bruno Morato. Também estiveram presentes coordenador e professor do Judô em Ação. O evento foi realizado... Ver mais





ASSOCIAÇÃO DE JUDÔ CORPORE SANO

Rua: Pinheiro Machado, nº 1050

Rib. Preto – Campos Elíseos – S.P. - Brasil – CEP 14.080-550

CNPJ: 17.260.115/0001-18 - Insc. Est.: 797.736.402.110

Telefone - (016) 30232055 – Celular - 99993-3933

E-mail: cleberjudorp@gmail.com

Entidade oficial, fundada em 01 de junho de 1995

Filiada a Fed. Paulista de Judô e Conf. Brasileira de Judô

Utilidade Pública Municipal LEI Nº 13.803

Utilidade Pública Estadual LEI Nº 16.440

Certificação no Ministério da Cidadania

www.judocorporesano.com.br

ATIVIDADES EXTRAS ENVOLVENDO A FAMÍLIA



Judô em Ação

9 de mai • 🌐

A Associação de Judô Corpore Sano, em nos dos projetos Educa Judô, Judô em Ação e Rumo ao Pódio, deseja um FELIZ DIA DAS MÃES para todas as MAMÃES!



Judô em Ação

8 de ago • 🌐

Desejamos um feliz dia para TODOS OS PAIS

FELIZ DIA DOS PAIS



**Pai é
aquele
que cuida,
que ama
e protege**



Judô em Ação

17 de jun • 🌐

Está no ar a CAMPANHA DO AGASALHO 2021 da Associação de Judô Corpore Sano! O momento é delicado e precisamos nos ajudar. Com esse intuito, mais uma vez damos início a nossa campanha de arrecadação.

As roupas, sempre se lembrando de doar ao próximo alguma que esteja em boa condição de uso, devem ser entregues no ponto de arrecadação, que está loc... Ver mais



Judô em Ação

21 de mai • 🌐

O momento que estamos passando não é fácil. Muitas pessoas estão com fome, sem condições de colocar o mínimo dentro de casa. Por isso, nós da Associação de Judô Corpore Sano estamos criando a campanha: AJUDE UMA FAMÍLIA NA PANDEMIA.

Estamos arrecadando alimentos (Itens de Cesta Básica) para doar para quem precisa. Contamos com o apoio de toda co... Ver mais





ASSOCIAÇÃO DE JUDÔ CORPORE SANO

Rua: Pinheiro Machado, nº 1050

Rib. Preto – Campos Elíseos – S.P. - Brasil – CEP 14.080-550

CNPJ: 17.260.115/0001-18 - Insc. Est.: 797.736.402.110

Telefone - (016) 30232055 – Celular - 99993-3933

E-mail: cleberjudorp@gmail.com

Entidade oficial, fundada em 01 de junho de 1995

Filiada a Fed. Paulista de Judô e Conf. Brasileira de Judô

Utilidade Pública Municipal LEI Nº 13.803

Utilidade Pública Estadual LEI Nº 16.440

Certificação no Ministério da Cidadania

www.judocorporesano.com.br

APOIO DAS EMPRESAS E REUNIÕES DE RESULTADOS



Judô em Ação

1 de jun • 🌐

Agradecemos o apoio! A base de projetos como o Judô em Ação são os parceiros que tornam o trabalho realidade. Obrigado, Tracan.



TRACAN.COM.BR

Tracan apoia projeto que atende mais de 500 crianças com aulas de judô - Tracan



Judô em Ação

22 de abr • 🌐

Diretoria da Associação de Judô Corpore Sano participa de reunião com representantes da WEG, patrocinadora do projeto Judô em Ação

A comissão técnica da Associação de Judô Corpore Sano participou nesta segunda-feira (22) de uma reunião com os representantes da empresa WEG, que é uma das patrocinadoras do projeto Judô em Ação, executado pela Corpo...
Ver mais



AULAS REMOTAS ON LINE



Judô em Ação

11 de mai • 🌐

04 e 06/05/2021

Registro de Aula

Núcleo: Sertãozinho

Sensei: Guilherme Chagas... Ver mais

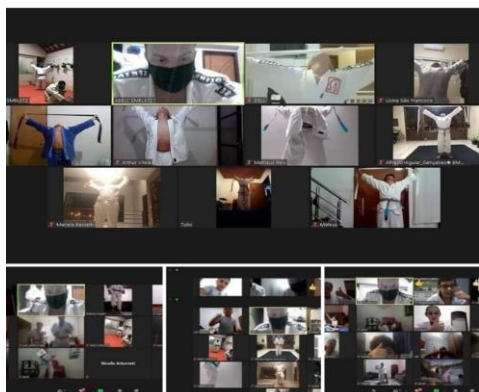

Judô em Ação

6 de mai • 🌐

05/05/2021

Registro de Aula

Núcleo: Uberaba

Sensei: Leandro Leal

Atividade: Fundamentos iniciais do judô; contagem de 1 a 10 em japonês; explicações sobre a covid-19.

Judô em Ação... Ver mais



Judô em Ação

31 de mai • 🌐

25 e 27/05/2021

Registro de Aula

Núcleo: Sertãozinho

Atividade: Aquecimento e alongamentos, exercícios utilizando cabo de vassoura para trabalhar o equilíbrio e desenho da atividade da semana Judô em Ação

O projeto Judô em Ação é moldado através da Lei Federal de Incentivo ao Esporte e conta com patrocínio de Boa Praça Importadora e Exportadora,... Ver mais

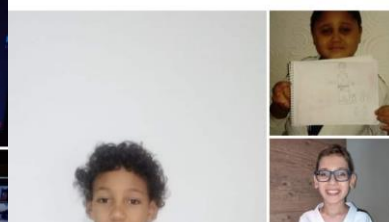



ASSOCIAÇÃO DE JUDÔ CORPORE SANO

Rua: Pinheiro Machado, nº 1050

Rib. Preto – Campos Elíseos – S.P. - Brasil – CEP 14.080-550

CNPJ: 17.260.115/0001-18 - Insc. Est.: 797.736.402.110

Telefone - (016) 30232055 – Celular - 99993-3933

E-mail: cleberjudorp@gmail.com

Entidade oficial, fundada em 01 de junho de 1995

Filiada a Fed. Paulista de Judô e Conf. Brasileira de Judô

Utilidade Pública Municipal LEI Nº 13.803

Utilidade Pública Estadual LEI Nº 16.440

Certificação no Ministério da Cidadania

www.judocorporesano.com.br

Judô em Ação
14 de mai • 🌐

13/05/2021
Registro de Aula
Núcleo: Cesário Lange
Atividade: Cumprimentos, exercícios em pé, ajoelhados, introdução a técnica Osotogari e orientações de prevenção contra a Covid-19

Judô em Ação
.... Ver mais



Judô em Ação
13 de mai • 🌐

04 e 06/05/2021
Registro de Aula
Núcleo: Jardinópolis
Atividade: Introdução ao judô, exercícios recreativos e iniciação as palavras utilizadas nas aulas

Judô em Ação
.... Ver mais

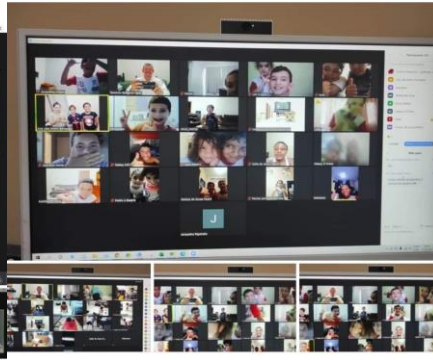

Judô em Ação
13 de mai • 🌐

11/05/2021
Registro de Aula
Núcleo: Araraquara
Atividade: Iniciação ao judô

Judô em Ação
.... Ver mais

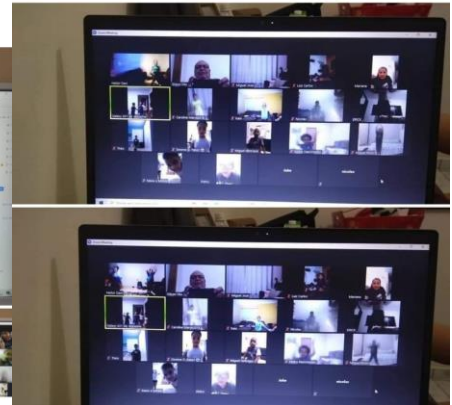

Judô em Ação
31 de mai • 🌐

25 e 27/05/2021
Registro de Aula
Núcleo: Jardinópolis
Atividade: Atividade da semana, desenho sobre o vídeo "A História do judô"
Judô em Ação

O projeto Judô em Ação é moldado através da Lei Federal de Incentivo ao Esporte e conta com patrocínio de Boa Praça Importadora e Exportadora, Brides, Combustran, Companhia Nitro Química Brasileira, Cruzóle... Ver mais



Judô em Ação
27 de mai • 🌐

26/05/2021
Registro de Aula
Núcleo: Uberaba
Atividade: Simulação de exame de faixa, repetindo técnica, vocabulário, exercícios físicos. Sempre reforçando todos os cuidados da covid-19 e desenhos sobre o vídeo da história do judô.
Judô em Ação

O projeto Judô em Ação é moldado através da Lei Federal de Incentivo ao Esporte e conta com patrocínio d... Ver mais

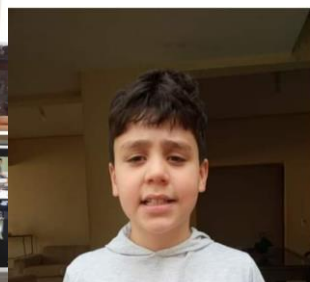



ASSOCIAÇÃO DE JUDÔ CORPORE SANO

Rua: Pinheiro Machado, nº 1050

Rib. Preto – Campos Elíseos – S.P. - Brasil – CEP 14.080-550

CNPJ: 17.260.115/0001-18 - Insc. Est.: 797.736.402.110

Telefone - (016) 30232055 – Celular - 99993-3933

E-mail: cleberjudorp@gmail.com

Entidade oficial, fundada em 01 de junho de 1995

Filiada a Fed. Paulista de Judô e Conf. Brasileira de Judô

Utilidade Pública Municipal LEI Nº 13.803

Utilidade Pública Estadual LEI Nº 16.440

Certificação no Ministério da Cidadania

www.judocorporesano.com.br

AULAS PRESENCIAIS

Judô em Ação

27 de mai •

26/05/2021

Registro de Aula

Núcleo: Araraquara

Atividade: Aquecimento, alongamento, técnicas para iniciantes.

Judô em Ação

O projeto Judô em Ação é moldado através da Lei Federal de Incentivo ao Esporte e conta com patrocínio de Boa Praça Importadora e Exportadora, Brida, Combustran, Companhia Nitro Química Brasileira, Cruzóleo, Diaço Distribuído...
[Ver mais](#)



Judô em Ação

2 d •

17 e 19/08/2021

Registro de Aula

Núcleo: Jardinópolis

Atividade: Aulas presenciais e Atividade da semana: Imersão de Valores Olímpicos

Judô em Ação

O projeto Judô em Ação é executado através da Lei Federal de Incentivo ao Esporte e conta com patrocínio de Boa Praça Importadora e Exportadora, Casa Nasser Comércio e Representações, Casale Equipa...
[Ver mais](#)



Judô em Ação

22 de jun •

14 e 16/06/2021

Registro de Aula

Núcleo: Bonfim Paulista

Atividade: Semana voltada para o aprendizado de algumas quedas do judô

Judô em Ação

O projeto Judô em Ação é executado através da Lei Federal de Incentivo ao Esporte e conta com patrocínio de Boa Praça Importadora e Exportadora, Casa Nasser Comércio e Representações, Casale Equipamentos,...
[Ver mais](#)



12:02 PM

Editar Página

Esta é uma prévia da sua Página do Facebook.

[Página inicial](#) | [Grupos](#) | [Empregos](#) | [Eventos](#)

Judô em Ação

9 de ago •

04/08/2021

Registro de Aula

Núcleo: Ribeirão Preto (Colégio Salomão)

Atividade: Aprendendo a amarrar a faixa e Atividades de coordenação motora.

Judô em Ação

O projeto Judô em Ação é executado através da Lei Federal de Incentivo ao Esporte e conta com patrocínio de Boa Praça Importadora e Exportadora, Casa Nasser Comércio e Representações, Casa...
[Ver mais](#)





ASSOCIAÇÃO DE JUDÔ CORPORE SANO

Rua: Pinheiro Machado, nº 1050

Rib. Preto – Campos Elíseos – S.P. - Brasil – CEP 14.080-550

CNPJ: 17.260.115/0001-18 - Insc. Est.: 797.736.402.110

Telefone - (016) 30232055 – Celular - 99993-3933

E-mail: cleberjudorp@gmail.com

Entidade oficial, fundada em 01 de junho de 1995

Filiada a Fed. Paulista de Judô e Conf. Brasileira de Judô

Utilidade Pública Municipal LEI Nº 13.803

Utilidade Pública Estadual LEI Nº 16.440

Certificação no Ministério da Cidadania

www.judocorporesano.com.br



Judô em Ação

20 de set • 🌐

16/09/2021

Registro de Aula

Núcleo: Uberaba... Ver mais



Judô em Ação

20 de set • 🌐

16/09/2021

Registro de Aula

Núcleo: Cesário Lange... Ver mais



Judô em Ação

14 de set • 🌐

08/09/2021

Registro de Aula

Núcleo: Ribeirão Preto (Colégi... Ver mais



DESAFIOS SEMANAIS E ATIVIDADES EXTRAS



Judô em Ação está em Bonfim Paulista, Sao Paulo, Brazil.

23 de jul • 🌐

23/07/2021- Desafio da Semana.
Núcleo: Bonfim Paulista.

O projeto Judô em Ação é executado através da Lei Federal de Incentivo ao Esporte e conta com patrocínio de Boa Praça Importadora e Exportadora, Casa Nasser Comércio e Representações, Casale Equipamentos, John Bean Technologies Máquinas e Equipamentos, Petrovale, Brida, Combustran, Companhia... Ver mais



Judô em Ação está em Sertãozinho, Sao Paulo, Brazil.

23 de jul • 🌐

23/07/2021- Atividade da Semana.
Desafio alimentação saudável.
Núcleo: Sertãozinho.
Sensei: Guilherme.

O projeto Judô em Ação é executado através da Lei Federal de Incentivo ao Esporte e conta com patrocínio de Boa Praça Importadora e Exportadora, Casa Nasser Comércio e Representações, Casale Equipamentos, John Bean Technologies Máquinas e Equ... Ver mais



ASSOCIAÇÃO DE JUDÔ CORPORE SANO

Rua: Pinheiro Machado, nº 1050

Rib. Preto – Campos Elíseos – S.P. - Brasil – CEP 14.080-550

CNPJ: 17.260.115/0001-18 - Insc. Est.: 797.736.402.110

Telefone - (016) 30232055 – Celular - 99993-3933

E-mail: cleberjudorp@gmail.com

Entidade oficial, fundada em 01 de junho de 1995

Filiada a Fed. Paulista de Judô e Conf. Brasileira de Judô

Utilidade Pública Municipal LEI Nº 13.803

Utilidade Pública Estadual LEI Nº 16.440

Certificação no Ministério da Cidadania

www.judocorporesano.com.br



Judô em Ação

6 de jul • 🌐

24/06/2021

Registro de Aula

Núcleo: Araraquara

Atividade: EXTRA da semana: Hoje comemoramos o dia de SÃO JOÃO.

Judocas realizam atividade extra, pintando ele em uma festa junina Judô em Ação

O projeto Judô em Ação é executado através da Lei Federal de Incentivo ao Esporte e conta com patrocínio de Boa Praça Importadora e Exportadora, Casa Nasser... Ver mais



Judô em Ação está em Sertãozinho, Sao Paulo, Brazil.

23 de jul • 🌐

23/07/2021- Atividade da Semana.

Desafio alimentação saudável.

Núcleo: Sertãozinho.

Sensei: Guilherme.

O projeto Judô em Ação é executado através da Lei Federal de Incentivo ao Esporte e conta com patrocínio de Boa Praça Importadora e Exportadora, Casa Nasser Comércio e Representações, Casale Equipamentos, John Bean Technologies Máquinas e Equi... Ver mais

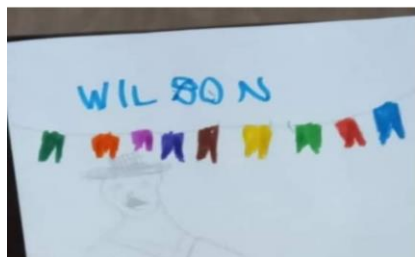

Judô em Ação

8 de set • 🌐

02/09/2021

Registro de Aula

Núcleo: Jardinópolis... Ver mais



Judô em Ação

8 de set • 🌐

03/09/2021

Registro de Aula

Núcleo: Cesário Lange... Ver mais





ASSOCIAÇÃO DE JUDÔ CORPORE SANO

Rua: Pinheiro Machado, nº 1050

Rib. Preto – Campos Elíseos – S.P. - Brasil – CEP 14.080-550

CNPJ: 17.260.115/0001-18 - Insc. Est.: 797.736.402.110

Telefone - (016) 30232055 – Celular - 99993-3933

E-mail: cleberjudorp@gmail.com

Entidade oficial, fundada em 01 de junho de 1995

Filiada a Fed. Paulista de Judô e Conf. Brasileira de Judô

Utilidade Pública Municipal LEI Nº 13.803

Utilidade Pública Estadual LEI Nº 16.440

Certificação no Ministério da Cidadania

www.judocorporesano.com.br

 **Judô em Ação**
8 de set • 🌐

03/09/2021
Registro de Aula
Núcleo: Sertãozinho... Ver mais

 **ATIVIDADE**



DA SEMANA

 **Judô em Ação**
8 de set • 🌐

04/09/2021
Registro de Aula
Núcleo: Araraquara... Ver mais

 **ATIVIDADE**



DA SEMANA

CRIANÇAS PARTICIPAM DE PASSEIO NO CINEMA

 **Judô em Ação**
14 de jul • 🌐

Judocas dos projetos Judô em Ação, Judô Social, Educa Judô Fase IV e Educa Judô Fase Estadual participam de sessão de cinema

A quarta-feira foi diferente para os judocas dos projetos Judô em Ação, Judô Social, Educa Judô Fase IV e Educa Judô Fase Estadual, todos executados pela Associação de Judô Corpore Sano. Os alunos tiveram um dia de lazer e f...
Ver mais





ASSOCIAÇÃO DE JUDÔ CORPORE SANO

Rua: Pinheiro Machado, nº 1050

Rib. Preto – Campos Elíseos – S.P. - Brasil – CEP 14.080-550

CNPJ: 17.260.115/0001-18 - Insc. Est.: 797.736.402.110

Telefone - (016) 30232055 – Celular - 99993-3933

E-mail: cleberjudorp@gmail.com

Entidade oficial, fundada em 01 de junho de 1995

Filiada a Fed. Paulista de Judô e Conf. Brasileira de Judô

Utilidade Pública Municipal LEI Nº 13.803

Utilidade Pública Estadual LEI Nº 16.440

Certificação no Ministério da Cidadania

www.judocorporesano.com.br

CAPACITAÇÃO DOS PROFISSIONAIS



Judô em Ação

14 de jul • 🌐

Associação de Judô Corpore Sano realiza treino para aprimoramento de técnicas

A fim de evoluir ainda mais a qualidade dos professores que integram o time da Associação de Judô Corpore Sano, parte dos judocas da equipe técnica se reuniram no último final de semana para participar da Preparação para o Módulo de Técnicas e Fundamentos da AJCS.

O t... Ver mais



DIVULGAÇÕES



Judô em Ação

10 de jun • 🌐

Projeto Judô em Ação é destaque no site da Prefeitura de Sertãozinho

SERTAOZINHO.SP.GOV.BR

SERTÃOZINHO REALIZA ENTREGA DE KIMONOS PARA CRIANÇAS DO JUDÔ



Judô em Ação

10 de jun • 🌐

Projeto Judô em Ação é destaque no site Jornal Tribuna Ribeirão



TRIBUNARIBEIRAO.COM.BR

Projeto Judô em Ação realiza entrega de materiais esportivos em Bonfim Paulist...



ASSOCIAÇÃO DE JUDÔ CORPORE SANO

Rua: Pinheiro Machado, nº 1050

Rib. Preto – Campos Elíseos – S.P. - Brasil – CEP 14.080-550

CNPJ: 17.260.115/0001-18 - Insc. Est.: 797.736.402.110

Telefone - (016) 30232055 – Celular - 99993-3933

E-mail: cleberjudorp@gmail.com

Entidade oficial, fundada em 01 de junho de 1995

Filiada a Fed. Paulista de Judô e Conf. Brasileira de Judô

Utilidade Pública Municipal LEI Nº 13.803

Utilidade Pública Estadual LEI Nº 16.440

Certificação no Ministério da Cidadania

www.judocorporesano.com.br

CONTINUIDADE NO SEGUNDO SEMESTRE



Judô em Ação

27 de jan · 🌐

04/11/2021

Registro de Aula

Núcleo: Bonfim Paulista... Ver mais



Judô em Ação

adicionou 4 novas fotos de 20 de janeiro às 07:12.

20 de jan · 🌐

20/01/2022

Núcleo: Jardínópolis

Atividades: Trabalho de início com alongamentos, aquecimento e técnicas para exame de faixa. Finalizando com uma palestra.

Judô em Ação... Ver mais



Judô em Ação

adicionou 2 novas fotos de 27 de janeiro às 08:07.

27 de jan · 🌐

25/01/2022

Núcleo: Cesário Lange

Atividades: Cumprimentos Ritsurei e Zarei exercícios de alongamento aquecimento equilíbrio, Ukemis sentado e em movimento, técnica de Outigare e De ashi haraiem movimento... Ver mais



Judô em Ação

10 de nov de 2021 · 🌐

21/10/2021

Registro de Aula

Núcleo: Cesário Lange... Ver mais



Judô em Ação

adicionou 3 novas fotos de 29 de janeiro às 08:00.

29 de jan · 🌐

25 e 27/01/2022

Núcleo: Bonfim Paulista

Atividades: semana voltada a melhora das capacidades físicas e condicionais, para desenvolvimento motor para lutas Judô em Ação

.... Ver mais





ASSOCIAÇÃO DE JUDÔ CORPORE SANO

Rua: Pinheiro Machado, nº 1050

Rib. Preto – Campos Elíseos – S.P. - Brasil – CEP 14.080-550

CNPJ: 17.260.115/0001-18 - Insc. Est.: 797.736.402.110

Telefone - (016) 30232055 – Celular - 99993-3933

E-mail: cleberjudorp@gmail.com

Entidade oficial, fundada em 01 de junho de 1995

Filiada a Fed. Paulista de Judô e Conf. Brasileira de Judô

Utilidade Pública Municipal LEI Nº 13.803

Utilidade Pública Estadual LEI Nº 16.440

Certificação no Ministério da Cidadania

www.judocorporesano.com.br



Judô em Ação

16 de fev · 🌐

24/11/2021

Registro de Aula

Núcleo: Ribeirão Preto (Colégi... Ver mais



Judô em Ação

16 de fev · 🌐

19 e 20/11/2021

Registro de Aula

Núcleo: Ribeirão Preto (Colégi... Ver mais



Judô em Ação

16 de fev · 🌐

06/12/2021

Registro de Aula

Núcleo: Araraquara... Ver mais



Judô em Ação

16 de fev · 🌐

23/11/2021

Registro de Aula

Núcleo: Uberaba... Ver mais



Judô em Ação adicionou 2 novas fotos de 10 de fevereiro às 08:51.

10 de fev · 🌐

08/02/2022

Núcleo: Jardinópolis

Atividades: Exercícios de alongamento, aquecimento com Ushiro ukemi, yoko ukemi

Judô em Ação

.... Ver mais



Judô em Ação

27 de jan · 🌐

22/11/2021

Registro de Aula

Núcleo: Ribeirão Preto (Colégi... Ver mais





ASSOCIAÇÃO DE JUDÔ CORPORE SANO

Rua: Pinheiro Machado, nº 1050

Rib. Preto – Campos Elíseos – S.P. - Brasil – CEP 14.080-550

CNPJ: 17.260.115/0001-18 - Insc. Est.: 797.736.402.110

Telefone - (016) 30232055 – Celular - 99993-3933

E-mail: cleberjudorp@gmail.com

Entidade oficial, fundada em 01 de junho de 1995

Filiada a Fed. Paulista de Judô e Conf. Brasileira de Judô

Utilidade Pública Municipal LEI Nº 13.803

Utilidade Pública Estadual LEI Nº 16.440

Certificação no Ministério da Cidadania

www.judocorporesano.com.br



23 e 25/11/2021
Registro de Aula
Núcleo: Sertãozinho... Ver mais

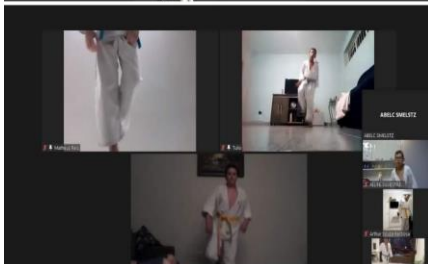
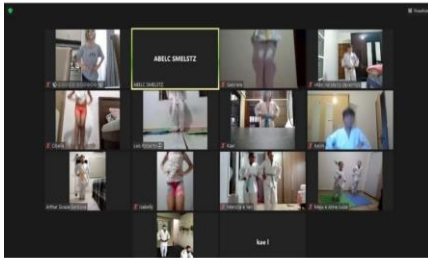

02/12/2021
Registro de Aula
Núcleo: Bonfim Paulista... Ver mais



15/02/2022
Núcleo: Araraquara
Atividades: Trabalho de início com alongamentos, aquecimento e técnicas Judô em Ação

O projeto Judô em Ação é exe... Ver mais



07/12/2021
Registro de Aula
Núcleo: Uberaba... Ver mais



09/12/2021
Registro de Aula
Núcleo: Cesário Lange... Ver mais



15/02/2022
Núcleo: Cesário Lange
Atividades: iniciamos com os cumprimentos de Ritsurei e Zarei, exercícios de alongamento e aquecimento, lateralidade, velocidade, concentração, Handori, e termi... Ver mais





ASSOCIAÇÃO DE JUDÔ CORPORE SANO

Rua: Pinheiro Machado, nº 1050

Rib. Preto – Campos Elíseos – S.P. - Brasil – CEP 14.080-550

CNPJ: 17.260.115/0001-18 - Insc. Est.: 797.736.402.110

Telefone - (016) 30232055 – Celular - 99993-3933

E-mail: cleberjudorp@gmail.com

Entidade oficial, fundada em 01 de junho de 1995

Filiada a Fed. Paulista de Judô e Conf. Brasileira de Judô

Utilidade Pública Municipal LEI Nº 13.803

Utilidade Pública Estadual LEI Nº 16.440

Certificação no Ministério da Cidadania

www.judocorporesano.com.br

Judô em Ação adicionou 2 novas fotos de 26 de fevereiro às 09:47.
26 de fev · 🌐

24/02/2022
Núcleo: Ribeirão Preto (Colégio Eleve)
Atividades: Trabalho de iniciação, Ne Waza, Randori. Finalizando com uma recreação.
Judô em Ação
... Ver mais



2:04 PM 📷
Judô em Ação 📷 🔍

Publicações Sobre Fotos Menç

Judô em Ação adicionou 3 novas fotos de 17 de fevereiro às 09:36.
17 de fev · 🌐

15/02/2022
Núcleo: Cesário Lange
Atividades: iniciamos com os cumprimentos de Ritsurei e Zarei, exercícios de alongamento e aquecimento, lateralidade, velocidade, concentração, Handori, e termi... Ver mais



Judô em Ação adicionou 4 novas fotos de 18 de março às 11:30.
18 de mar · 🌐

17/03/2022
Núcleo: Ribeirão Preto (Colégio Eleve)
Atividades: Semana voltada a melhora das capacidades físicas e condicionais, para desenvolvimento motor para lutas
Judô em Ação
... Ver mais



Judô em Ação adicionou 3 novas fotos de 17 de fevereiro às 09:36.
17 de fev · 🌐

15/02/2022
Núcleo: Cesário Lange
Atividades: iniciamos com os cumprimentos de Ritsurei e Zarei, exercícios de alongamento e aquecimento, lateralidade, velocidade, concentração, Handori, e termi... Ver mais



Judô em Ação adicionou 3 novas fotos de 11 de março às 10:17.
11 de mar · 🌐

08 e 10/03/2022
Núcleo: Sertãozinho
Atividades: Semana voltada à prática de "uchikomi".
Judô em Ação
O projeto Judô em Ação é exe... Ver mais



Judô em Ação adicionou 3 novas fotos de 25 de março às 11:36.
25 de mar · 🌐

24/03/2022
Núcleo: Uberaba
Atividades: iniciamos com saudação Ritsurei, alongamento, aquecimento com exercício com agilidade, trabalhamos combinações de golpes com movimentação, finalizam... Ver mais





ASSOCIAÇÃO DE JUDÔ CORPORE SANO

Rua: Pinheiro Machado, nº 1050

Rib. Preto – Campos Elíseos – S.P. - Brasil – CEP 14.080-550

CNPJ: 17.260.115/0001-18 - Insc. Est.: 797.736.402.110

Telefone - (016) 30232055 – Celular - 99993-3933

E-mail: cleberjudorp@gmail.com

Entidade oficial, fundada em 01 de junho de 1995

Filiada a Fed. Paulista de Judô e Conf. Brasileira de Judô

Utilidade Pública Municipal LEI Nº 13.803

Utilidade Pública Estadual LEI Nº 16.440

Certificação no Ministério da Cidadania

www.judocorporesano.com.br

 **Judô em Ação** adicionou 3 novas fotos de 19 de março às 11:33.
19 de mar · 🌐

18/03/2022
Núcleo: Ribeirão Preto (Colégio Salomão)
Atividades: Treinamento de Mae Mawari Ukemi (rolamento)
Judô em Ação
·
O projeto Judô em Ação é exe... Ver mais



 **Judô em Ação** adicionou 5 novas fotos de 26 de março às 11:43.
26 de mar · 🌐

25/03/2022
Núcleo: Araraquara
Atividades: Trabalho de iniciação, Ne Waza, Randori. Finalizando com uma recreação.
Judô em Ação
.... Ver mais



 **Judô em Ação** adicionou 4 novas fotos de 25 de março às 12:08.
25 de mar · 🌐

22 e 24/03/2022
Núcleo: Bonfim Paulista
Atividades: Semana voltada para aprimoramento físico e exercícios de queda
Judô em Ação
.... Ver mais



 **Judô em Ação** adicionou 2 novas fotos de 25 de março às 11:52.
25 de mar · 🌐

22 e 24/03/2022
Núcleo: Sertãozinho
Atividades: Semana voltada à prática de exercícios para melhora do equilíbrio e uchi komi de O soto gari.
Judô em Ação
.... Ver mais

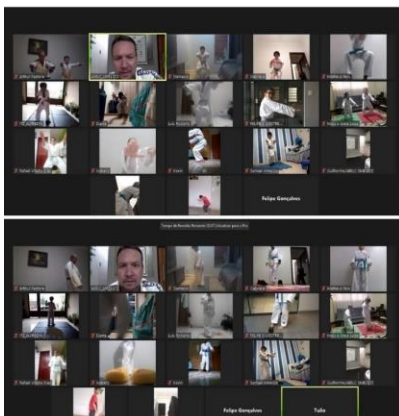

 **Judô em Ação** adicionou 5 novas fotos de 30 de março às 11:57.
30 de mar · 🌐

29/03/2022
Núcleo: Cesário Lange
Atividades: iniciamos com os cumprimentos de Ritsurei e Zarei, exercícios de alongamento e aquecimento. Ukemis em movimento, técnica em sombra de Outigar... Ver mais



 **Judô em Ação** adicionou 4 novas fotos de 30 de março às 12:03.
30 de mar · 🌐

29/03/2022
Núcleo: Jardinópolis
Atividades: Semana voltada aos estudos das Terminologias do Judô, e sequência do estudo de shintai waza.
Judô em Ação
.... Ver mais





ASSOCIAÇÃO DE JUDÔ CORPORE SANO

Rua: Pinheiro Machado, nº 1050

Rib. Preto – Campos Elíseos – S.P. - Brasil – CEP 14.080-550

CNPJ: 17.260.115/0001-18 - Insc. Est.: 797.736.402.110

Telefone - (016) 30232055 – Celular - 99993-3933

E-mail: cleberjudorp@gmail.com

Entidade oficial, fundada em 01 de junho de 1995

Filiada a Fed. Paulista de Judô e Conf. Brasileira de Judô

Utilidade Pública Municipal LEI Nº 13.803

Utilidade Pública Estadual LEI Nº 16.440

Certificação no Ministério da Cidadania

www.judocorporesano.com.br

ATIVIDADES EXTRAS



23/10/2021

Registro de Aula

Núcleo: Araraquara... Ver mais

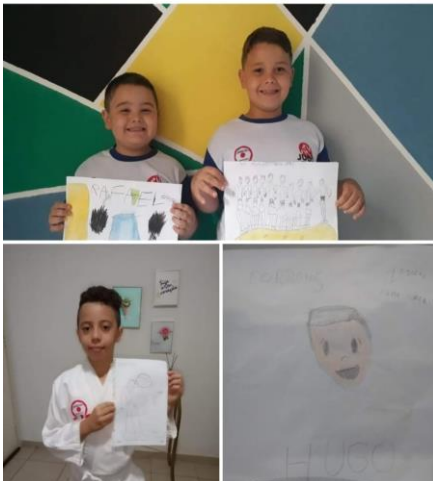

22/10/2021

Registro de Aula

Núcleo: Uberaba... Ver mais

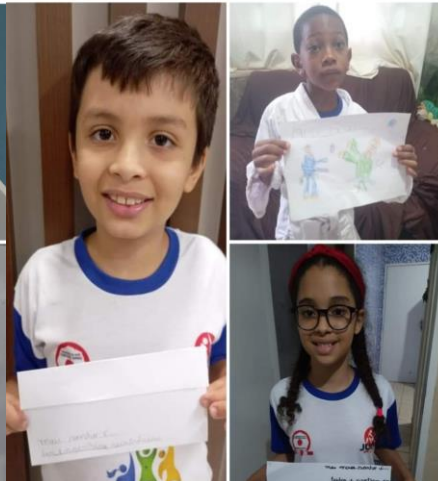

No último sábado (20) alunos do projeto Judô em Ação participaram da terceira etapa da Copa Educa Judô 3ª Edição



14/10/2021

Registro de Aula

Núcleo: Bonfim Paulista... Ver mais



22/10/2021

Registro de Aula

Núcleo: Cesário Lange... Ver mais

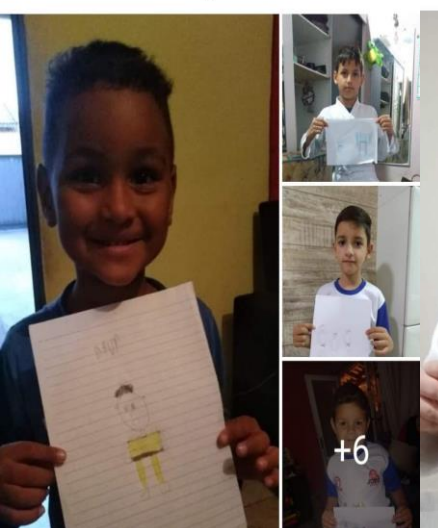

15/11/2021

Registro de Aula

Núcleo: Sertãozinho... Ver mais





ASSOCIAÇÃO DE JUDÔ CORPORE SANO

Rua: Pinheiro Machado, nº 1050

Rib. Preto – Campos Elíseos – S.P. - Brasil – CEP 14.080-550

CNPJ: 17.260.115/0001-18 - Insc. Est.: 797.736.402.110

Telefone - (016) 30232055 – Celular - 99993-3933

E-mail: cleberjudorp@gmail.com

Entidade oficial, fundada em 01 de junho de 1995

Filiada a Fed. Paulista de Judô e Conf. Brasileira de Judô

Utilidade Pública Municipal LEI Nº 13.803

Utilidade Pública Estadual LEI Nº 16.440

Certificação no Ministério da Cidadania

www.judocorporesano.com.br

EVENTOS DE ENCERRAMENTO DOS 08 NÚCLEOS DO PROJETO JUDÔ EM AÇÃO



Judô em Ação adicionou 3 novas fotos de 29 de março às 04:50.

29 de mar · 🌐

Data: 29/03/2022

Núcleo: Ribeirão Preto (Colégio Eleve)

A primeira fase do projeto Judô em Ação chega ao fim neste mês de março. Todos os núcleos estão realizando cerimônias de encerramento com os alunos, familiares e autoridades. Dest... Ver mais



Judô em Ação

28 de mar · 🌐

Data: 15/03/2022

Núcleo: Uberaba

A primeira fase do projeto Jud... Ver mais



Judô em Ação

28 de mar · 🌐

Data: 25/03/2022

Núcleo: Araraquara

A primeira fase do projeto Jud... Ver mais



Judô em Ação

28 de mar · 🌐

Data: 22/03/2022

Núcleo: Bonfim Paulista

A primeira fase do projeto Jud... Ver mais



Judô em Ação

28 de mar · 🌐

Data: 28/03/2022

Núcleo: Jardinópolis

A primeira fase do projeto Jud... Ver mais



Judô em Ação

28 de mar · 🌐

Data: 21/03/2022

Núcleo: Ribeirão Preto (Colégio Salomão)

A primeira fase do projeto Jud... Ver mais





ASSOCIAÇÃO DE JUDÔ CORPORE SANO

Rua: Pinheiro Machado, nº 1050

Rib. Preto – Campos Elíseos – S.P. - Brasil – CEP 14.080-550

CNPJ: 17.260.115/0001-18 - Insc. Est.: 797.736.402.110

Telefone - (016) 30232055 – Celular - 99993-3933

E-mail: cleberjudorp@gmail.com

Entidade oficial, fundada em 01 de junho de 1995

Filiada a Fed. Paulista de Judô e Conf. Brasileira de Judô

Utilidade Pública Municipal LEI Nº 13.803

Utilidade Pública Estadual LEI Nº 16.440

Certificação no Ministério da Cidadania

www.judocorporesano.com.br



A primeira fase do projeto Judô em Ação chega ao fim neste mês de março. Todos os núcleos estão realizando c... Ver mais



Data: 10/03/2022
Núcleo: Cesário Lange
A primeira fase do projeto Jud... Ver mais



Relatório Final, todas as metas alcanças com muito sucesso,
560 crianças beneficiadas.

Prestação de contas final.

Total, 560 crianças beneficiadas nos 08 núcleos.

Todos os trabalhos extra, vídeos e aulas on-line, aulas presenciais,
atividades semanais, estão disponíveis em nossa fan page, no face book
(projeto Judô em Ação)

link da página -

<https://www.facebook.com/profile.php?id=100066418309216>

Tadeu Pardim Santa Vica

Ribeirão Preto, 18 de abril de 2022.